REGIONE AUTONOMA FRIULI VENEZIA-GIULIA

L.R. n. 52/1991

COMUNE DI PALAZZOLO DELLO STELLA

PIANO REGOLATORE GENERALE COMUNALE

VARIANTE n. 49

F1
nord

1:10000

INDIVIDUAZIONE AREE COMPATIBILI PER L'INSTALLAZIONE DI IMPIANTI FOTOVOLTAICI

dott. ing. Antonio Nonino

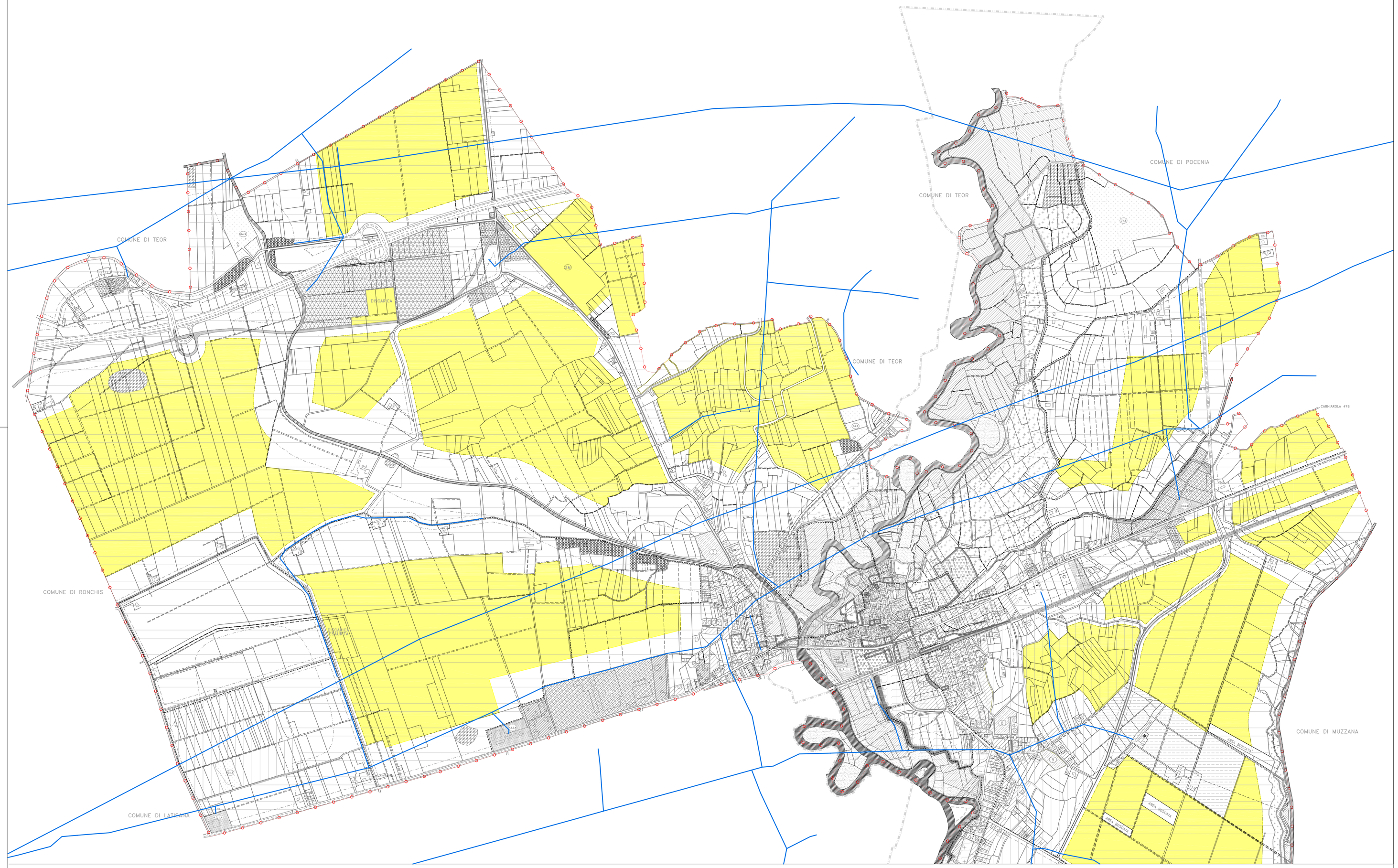

Legenda

- Zona omogenea Aa UNICO PRPC
- Zona omogenea B1
- Zona omogenea C
- Zona omogenea D3
- Zona omogenea E4a
- Zona omogenea E4c
- Zona omogenea E5
- Zona omogenea G4 Perimetro zona omogenea soggetta a P.R.P.C.
- Zona omogenea L2
- Zone archeologiche
- Parchi
- Nuova viabilità o ampliamento della viabilità esistente
- Aree Boscate
- Argine
- Zona omogenea E6/S
- Perimetro A.R.I.A. n.14
- Zona E4 – ARIA
- Zona E4a – ARIA
- Zona E4b – ARIA
- Zona E4c – ARIA
- Zona E4d – ARIA
- Ambiti di interesse archeologico – ARIA
- Ambito avioaspurtificie – ARIA
- Ambito per incontri civico ricreativi – ARIA
- Alveo fiume stella – ARIA
- Zone esondabili
- Zone a scolo corrente
- Corsi d'acqua sottoposti a tutela
- Ferrovia Perimetro zona omogenea soggetta a P.R.P.C. o P.E.P.
- Zona omogenea Ab
- Zona omogenea B2
- Zona omogenea D2
- Zona omogenea D6
- Zona omogenea E4b
- Zona omogenea E4d
- Zona omogenea E6
- Zona omogenea H3 Perimetro zona omogenea soggetta a P.R.P.C.
- Zona omogenea O
- Zone per servizi attrezzature e verde pubblico
- Ambito con piano attuativo in vigore

EP	Eco Piazzole
AZ	Aziende agricole
ST	Stazione Ferroviaria
MU	Municipio
VA	Vita Associativa
B	Biblioteca
A	Ambulatorio
M	Museo
CH	Chiesa
MC	Magazzino Comunale
CM	Cimitero
SA	Scuola Materna
SE	Scuola Elementare
SM	Scuola Media
SP	Sport
ST	Servizi tecnologici
DP	Depuratore
DIS	Discarica
CR	Carabinieri
ZM	Zona militare
V	Verde Pubblico
P	Parcheggi
PA	Parcheggi alberati
PI	Parcheggi interscambio
	Idrovora
	Capitelli abbandonati

- Zone di rispetto stradali
- Zone di rispetto fluviali
- Percorsi pedonali
- Percorsi ciclabili
- Elettrodotti
- Confine comunale

Ambito compatibile per l'installazione di impianti fotovoltaici